

CORSOS  
OFICIALES 201126 Y 27 DE FEBRERO  
6, 7 Y 8 DE MARZOinfoeme.com  
DIARIO ON LINE DE OLAVARRIA

EL CLIMA | 04:48

OLAVARRÍA, Buenos Aires

MIÉRCOLES 26 | 01 | 2011

Noticias de días  
anteriores

103

| Contacto |

| Principal | Agenda | Correo de Lectores | Necrológicas | Szeta en Infoeme

Llegó a Esso  
Servicentro  
Olavarría el nuevoenergy Euro + Diesel  
+CALIDAD + EFICIENCIA + CUIDADO DE TU MOTORServicentro Olavarría  
MORENO Y BELGRANO[Los números del día](#) | [Los pisteros también tienen fechas y circuitos](#) | [Encuentros de grupos de percusión que actuarán en los Corsos](#) | [Perros en adopción, cachorrc](#)

## MÁS INFORMACIÓN

25/01 | [POR SOBRE LA BAJA DE LA EDAD DE IMPUTABILIDAD](#)**La gente opina que la solución de la delincuencia juvenil debe basarse en mejorar la educación**

Una encuesta destaca la poca importancia que se le dio a la baja de la edad de imputabilidad (menos de un 15%) como respuesta o solución, en momentos en los que nuevamente se debate el tema, esta vez en la provincia de Buenos Aires. Modificar la ley puede ser parte de la solución pero, según el estudio, no se puede esperar que sea una salida a esta problemática. >>

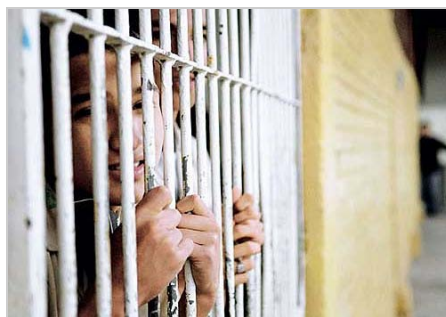

Una encuesta sobre delincuencia juvenil realizada por el "Estudio Criminal" durante el año pasado, a la que tuvo acceso [infoeme.com](#), revela que ante la problemática la mayoría de los encuestados (46,93%) piensa que la solución debe basarse en mejorar la educación. Siendo las más extremas bajar la edad de imputabilidad (14,73%) y endurecer las penas con un (11,67%).

Es curioso que un 5% de los casos que responden que la medida más efectiva es bajar la edad de imputabilidad, manifiestan sin ser consultados que eso es una solución de corto plazo y que conlleva trabajar en la educación para solucionar el largo plazo.

En tanto, un 16% de los casos que responden que hay que mejorar la educación manifiestan sin ser consultados que no es viable lograrlo sin el acompañamiento del entorno social y familiar, y un 20% de los encuestados menciona que las medidas óptimas son una mezcla de las 4 opciones; repreguntando el 87% (de este 20%) se decide por la educación.

Se destaca que no hubo ninguna respuesta de NS/NC en ninguna pregunta, lo cual señala una posición tomada en cuanto a estos temas y también se detectó una bajísima participación de jóvenes menores de 25 años (6,66%).

En conclusión, al analizar el tema de la aplicación de la mano dura desde las distintas experiencias que hay en el mundo, se puede afirmar que las medidas penales duras fracasan, ya que en primer lugar tratan indistintamente todas las formas de criminalidad y en segundo lugar la mano dura se concentra sobre los síntomas, sobre el hecho criminal "per se", y no profundizan en las causas, por lo tanto tampoco pueden solucionar los problemas de base.

Un ejemplo claro de país modelo en la aplicación de la "mano dura" es Estados Unidos, (con la decisión en muchos de sus Estados de la pena de muerte, e incluso juzgando a menores como mayores de edad).



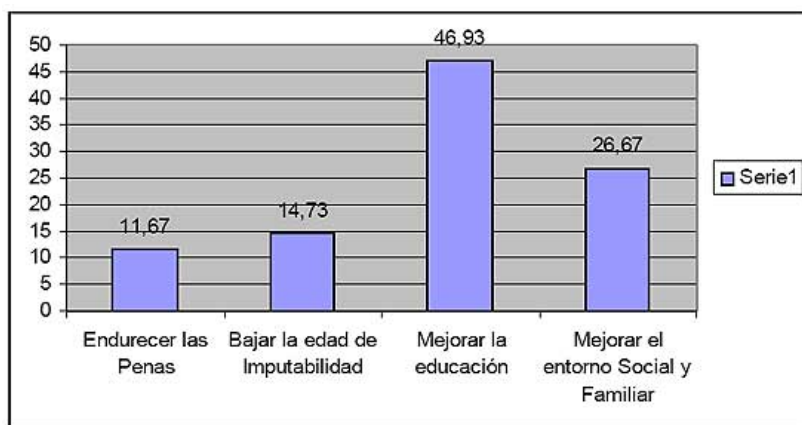

Según estadísticas de OMS los índices superiores al 10 por 100.000 hab. de homicidios juveniles se dan en la mayoría de países en desarrollo y el único país que rompe esta tendencia es justamente Estados Unidos, con un índice del 11 por 100.000 hab. Por lo que la estadística no acompaña esta presunción.

¿Que podemos hacer para prevenir la delincuencia juvenil? Se han formulado muchos diagnósticos tanto estatales como privados y pocos Planes Estratégicos para abordar la problemática que integren salud, educación, trabajo y seguridad. Es necesario formular un plan estratégico.

Hoy el Estado solo no puede. Es por eso que se recurre a la colaboración de instituciones específicas que según las tendencias actuales son las ONGs quienes juegan un rol importante a la hora de implementar Programas y Proyectos porque brindan transparencia y cercanía con el problema.

Incluso las organizaciones internacionales que aplican fondos a estas problemáticas requieren que sean estas organizaciones asociadas con organismos públicos o privados quienes lleven a cabo la implementación y administración.

Estudio Criminal, en Argentina eligió para colaborar a la Fundación T.E.A. (Trabajo - Educación - Ambiente), porque articula las herramientas necesarias como son el fortalecimiento institucional en el desarrollo sustentable local y los proyectos educativos aplicados al sistema. Esto último es importante porque hace foco en las conclusiones de la encuesta realizada.

Se sabe lo que hay que hacer, el tema es cómo llevarlo a la práctica y lograr que se implementen las soluciones; para esto último el Estado es fundamental.

#### La encuesta

¿Cree que los delitos cometidos por menores han aumentado estos últimos años?

SI 96,67%  
NO 3,33%

¿Cree que hay relación entre la Delincuencia y la Educación?

SI 91,67%  
NO 8,33%

¿Cree que hay relación entre la Delincuencia y el Entorno Social y Familiar?

SI 93,33%  
NO 6,67%

¿Cree que los Delitos Violentos Guardan relación con las Drogas?

SI 88,33%  
NO 11,67%

¿Qué medida cree más efectiva para dar solución a la delincuencia juvenil?

- 1) Endurecer las penas 11,67%
- 2) Bajar la edad de imputabilidad 14,73%
- 3) Mejorar la educación 46,93%
- 4) Mejorar el entorno social y familiar 26,67%

#### Ficha técnica

Fecha realización: abril 2010  
Número de casos encuestados: 240  
Edad promedio: 49 años  
Ciudad: Ciudad de Buenos Aires

Estudio Criminal (E.C.) es un equipo de trabajo integrado por profesionales de distintas áreas, Criminólogos, Abogados, Psicólogos, Médicos Forenses y Sociólogos. Ha desarrollado experiencia a nivel nacional e internacional y está abocado a la investigación, análisis y formulación de propuestas para las áreas de la Criminología.