

# La Mano Dura No Es La Solución



LUNES, 24 ENERO 2011 **NACIONALES - POLÍTICA Y ECONOMÍA**

[Tweet](#) 0 [Me gusta](#)

Una Encuesta realizada por "Estudio Criminal". Estudio Criminal (E.C.) es un equipo de trabajo. Somos profesionales de distintas áreas, que trabajamos en Argentina, Criminólogos, Abogados, Psicólogos, Médicos Forenses y Sociólogos. Hemos desarrollado experiencia a nivel nacional e internacional y nos dedicamos a la investigación, análisis y formulación de propuestas para las áreas de la Criminología. Para implementar esos proyectos buscamos a una ONG y elegimos a la Fundación T.E.A. (Trabajo – Educación – Ambiente). En esta encuesta hemos abordado la problemática de la Delincuencia Juvenil.

Fuente: Estudio Criminal  
 Responsable: Dra. Marta Pellón Pérez, Abogada Penalista y Criminóloga  
 Página Web: www.estudiocriminal.com.ar  
 Fecha Realización de la Encuesta: Abril 2010  
 Número de Casos encuestados: 240  
 Edad Promedio: 49,1 años  
 Ciudad: Ciudad Autónoma de Buenos Aires  
 País: Republica Argentina

**PREGUNTAS:**  
 Cree que los delitos cometidos por menores han aumentado estos últimos años?  
 SI \_\_\_\_\_ 96,67%  
 NO \_\_\_\_\_ 3,33%  
 Cree que hay relación entre la Delincuencia y la Educación?  
 SI \_\_\_\_\_ 91,67%  
 NO \_\_\_\_\_ 8,33%  
 Cree que hay relación entre la Delincuencia y el Entorno Social y Familiar?  
 SI \_\_\_\_\_ 93,33%  
 NO \_\_\_\_\_ 6,67%

Cree que los Delitos Violentos Guardan relación con las Drogas?  
 SI \_\_\_\_\_ 88,33%  
 NO \_\_\_\_\_ 11,67%  
 Que medida cree mas efectiva para dar solución a la delincuencia juvenil?  
 Opciones:

- 1)Endurecer las Penas \_\_\_\_\_ 11,67%
- 2)Bajar la edad de Imputabilidad \_\_\_\_\_ 14,73%
- 3)Mejorar la educación \_\_\_\_\_ 46,93%
- 4)Mejorar el entorno Social y Familiar \_\_\_\_\_ 26,67%

Gráfico:

## Encuesta

Para usted, ¿debería bajarse la edad de imputabilidad de los menores?

- Si
- No
- Prefiero otras alternativas
- No se

## Últimos Comentarios

- [Perele: "Los concejales de la oposición no tienen idea de lo que están hablando o, en el peor de los casos, están mintiendo"](#)

Agustin, No seas mas salame de lo que pareces. no ...
- [Con muchas ganas y poco juego, Argentino cayó en el debut](#)

Me parece que las entradas estan un poco onerosas,...
- [Clemente Cancela: "Cumplí un ciclo y empezaba a repetirme"](#)

otro mas que va a chuparle las medias al gobierno ...
- [Tres de cada diez argentinos son pobres](#)

Marce, el debate es bueno. En algún momento quizn..
- [Torturas y malos tratos en cárceles bonaerenses](#)

Estimado Observador; En la carcel dicen que se ven...

 **ABC Saladillo** en Facebook

[Me gusta](#) Te gusta esto. Ya no me gusta · [Página para administradores](#) · **Error**

Te gusta esto. Ya no me gusta · [Página para administradores](#) · **Error**

3,402 people like **ABC Saladillo**. 3,401 people like **ABC Saladillo**.

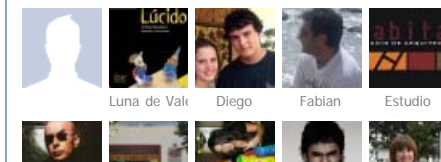

ABC Saladillo en Facebook

## Ediciones Anteriores

Enero 2011						
Lu	Ma	Mi	Ju	Vi	Sa	Do
					1	2
3	4	5	6	7	8	9
10	11	12	13	14	15	16
17	18	19	20	21	22	23
24	25	26	27	28	29	30

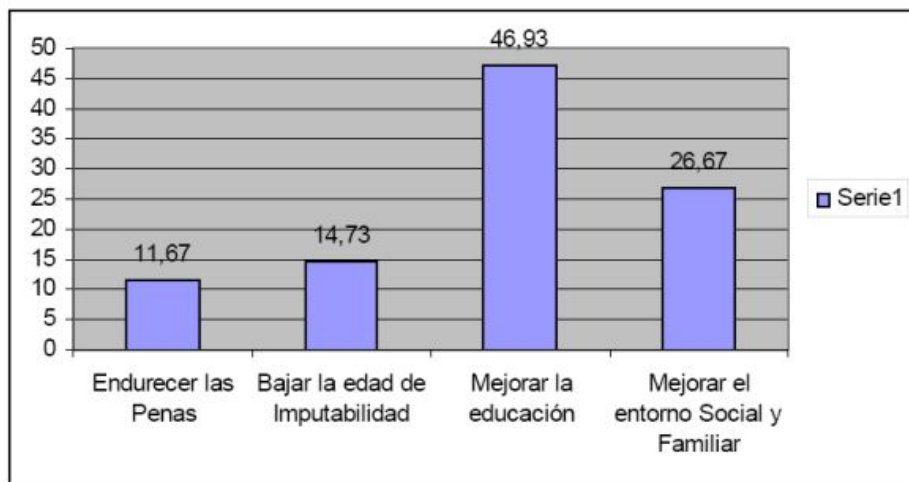

#### Análisis de la Encuesta:

A la pregunta realizada por el equipo de E.C., sobre que medida es más efectiva para solucionar la problemática de la delincuencia juvenil los encuestados respondieron mayoritariamente (46,93%) que dicha solución debe basarse en mejorar la educación. Siendo la mas extrema endurecer las penas con un (11,67%).

Es curioso que: un 5% de los casos que responden que la medida más efectiva es bajar la edad de imputabilidad, manifiestan sin ser consultados que eso es una solución de corto plazo y que conlleva trabajar en la educación para solucionar el largo plazo; un 16% de los casos que responden que hay que mejorar la educación manifiestan sin ser consultados que no es viable lograrlo sin el acompañamiento del entorno social y familiar, y un 20% de los encuestados menciona que las medidas óptimas son una mezcla de las 4 opciones, repreguntando el 87% (De este 20%) se decide por la Educación.

Se destaca que No hubo ninguna respuesta de NS/NC en ninguna pregunta, lo cual señala una posición tomada en cuanto a estos temas y también se detecto una bajísima participación de jóvenes menores de 25 años ( 6,66%).

#### Conclusión:

Si analizamos el tema de la aplicación de la mano dura desde las distintas experiencias que hay en el mundo, podemos afirmar que las medidas penales duras fracasan, ya que en primer lugar tratan indistintamente todas las formas de criminalidad y en segundo lugar la mano dura se concentra sobre los síntomas, sobre el hecho criminal "per se", y no profundizan en las

causas, por lo tanto tampoco pueden solucionar los problemas de base. Un ejemplo claro de país modelo en la aplicación de la "mano dura" es Estados Unidos, (con la decisión en muchos de sus Estados de la pena de muerte, e incluso juzgando a menores como mayores de edad). Según estadísticas de OMS los índices superiores al 10 por 100.000 hab. de homicidios juveniles se dan en la mayoría de países en desarrollo y el único país que rompe esta tendencia es justamente Estados Unidos, con un índice del 11 por 100.000 hab. Por lo que la estadística no acompaña esta presunción. - Estudio realizado por la OMS Capitulo 2 "La Violencia Juvenil", en 2003 -.

¿Que podemos hacer para prevenir la delincuencia juvenil?

Se han formulado muchos diagnósticos tanto estatales como privados y pocos Planes Estratégicos para abordar la problemática que integren salud, educación, trabajo y seguridad. Es necesario formular un plan estratégico. Hoy el Estado solo no puede. Es por eso que se recurre a la colaboración de instituciones específicas que según las tendencias actuales son las ONGs quienes juegan un rol importante a la hora de implementar Programas y Proyectos porque brindan transparencia y cercanía con el problema.

Incluso las organizaciones internacionales que aplican fondos a estas problemáticas requieren que sean estas organizaciones asociadas con organismos públicos o privados quienes lleven a cabo la implementación y administración.

Estudio Criminal, en Argentina eligió para colaborar a la Fundación T.E.A. (Trabajo – Educación – Ambiente), porque articula las herramientas necesarias como son el fortalecimiento institucional en el desarrollo sustentable local y los proyectos educativos aplicados al sistema. Esto último es importante porque hace foco en las conclusiones de la encuesta que nosotros realizamos.

Sabemos lo que hay que hacer, el tema es como lo llevamos a la práctica y logramos que se implementen las soluciones, para esto último el Estado es fundamental.

Dra. Marta Pellón Pérez

Abogada y Lic. en Criminología

ESTUDIO CRIMINAL

www.estudiocriminal.com.ar

011 1531820603



0 Comentarios

Escribir comentario

Email

Comentario

31



#### Acusación Penal

Casos Penales  
Graves y Urgentes.  
Luis Romero y  
Asociados 900 300  
307  
www.RomeroAbogad...



Anuncios Google

#### Anuncios Google

Criminal  
Delincuencia  
Chicas Menores  
Criminología  
Vagas Menores

Nombre

corto | largo

He leído y estoy de acuerdo con la [Terminos de uso](#).

< Prev

Próximo >

**Securitas Direct**  
Alarma Hogar/Negocio

**300€ de Descuento** en el precio de compra de su Alarma

24h. **Solicite información**

[www.securitasdirect.es](http://www.securitasdirect.es) Anuncios Google